

Sites Natura 2000 FR 5302014 et FR 5312012 « Vallée du Canut »





Ordre du jour

- Information relative à l'élection du Président du COPIL et de la structure opératrice
- Informations diverses
- Présentation par le Gretia de l'état des populations de Pique-Prune
- Projet de contrat Natura 2000
- Présentation sur le terrain des tronçons de cours d'eau restaurés lors du dernier chantier bénévole



Informations diverses

- **Communication**
- Recensement des parcelles de landes
- Chantier nature 2017
- Création d'une catiche en 2016
- Appel à projet de l'agence de l'eau LB
- Suivis participatifs
- Animation MAEC

Informations diverses

Communication

Prochaine lettre d'information



La lettre Natura 2000 de la vallée du Canut
N° 3 - Janvier 2016

SOMMAIRE

- Actualités d'Etat
- Dossier : Natura 2000, agissons ensemble
- La parole à...
- Au site des mouillères
- Gestion des herbiers
- Savoirs & Récits
- Natura 2000 : Des opportunités de coopération
- Infos pratiques

Actualités

Depuis l'approbation du document d'état de site Natura 2000 Vallée du Canut le 8 août 2014, des actions concertées ont été mises en œuvre : chantiers bénévoles, contact avec les propriétaires privés, réunions du groupe de travail...

Chiffres clés et infos pratiques

- 427 hectares de superficie composent un ensemble de habitats et pelouses, de fauchements, de prairies, d'habitats aquatiques bryens, phytos, etc.) et de 1 000 espèces, faune, flore, orchardes.
- 6 communes sont concernées par le site Natura 2000 : Baillé, Bivel, Guen, Gageac, La Chapelle-Bouvier et Lassy.
- Le DOOBB est disponible pour consultation dès à présent sur le site Natura 2000. Il sera également prochainement documenté et diffusé via le site de la FEDER ou via le site internet Natura 2000 dédié (en cours) en 2016.

Monsieur HEVE
Président du comité de pilotage du site Natura 2000 Vallée du Canut et
Conseiller départemental d'Ile et Vilaine

Ile-et-Vilaine, la Vie à l'Île Française

La lettre Natura 2000 de la vallée du Canut
N° 3 - Janvier 2016

> Dossier

Natura 2000 vallée du Canut, agissons ensemble ?

Que vous soyez propriétaire privé, collectivité, association ou uniquement usager du site, Natura 2000 vous permet d'agir pour la préservation de notre territoire et de son riche patrimoine. En effet, sur la base du volontariat, vous pouvez adhérer à la démarche Natura 2000 via la charte, la mise en place de contrats de restauration ou d'entretien des milieux ou même en participant aux chantiers bénévoles.

2015 en chantier

Retour sur les deux chantiers de bénévoles du Canut :

- Les bénévoles des associations locales du Port de Pierres et de Libre Canut se sont à nouveau réunis en 2015 pour deux chantiers de restauration de milieux. Le premier s'est déroulé en mai et avait pour objectif de limiter le développement de la fougère aigle (espèce locale qui a tendance à prendre la place de la végétation typique des landes / bruyères...) dans une parcelle privée. Suite au travail des quinze bénévoles, la fougère aigle a recouvert mais avec moins de vigueur. Cette espèce étant fortement vigoureuse,
- il conviendrait de réaliser l'opération plusieurs fois dans l'année et sur plusieurs années pour espérer à terme retrouver des espèces plus typiques des landes.
- Puis les deux associations se sont à nouveau retrouvées début octobre pour effectuer un chantier de restauration du ruisseau de Béloze, en aval de l'étang. En effet, dans les dernières décennies les cours d'eau ont massivement été rectifiés et réaménagés, au détriment des milieux aquatiques. C'était le cas de cette portion du Béloze, qui le temps passant, a fini par regagner son ancien

lit d'origine. Seulement en retrouvant son cours au point bas de la vallée, la nuisance a laissé derrière lui tous ses sédiments grossiers. Sous la conduite de la Fédération de pêche 35, les bénévoles se sont relayés à l'aide de brouettes pour exhauser le cours d'eau en pierre et cailloux de tailles variées et ainsi lui redonner un profil naturel. Ce chantier très participatif a donc permis de redonner au ruisseau de Béloze toutes ses fonctionnalités écologiques telles que l'autoépuration, la production de nourriture, des zones de frayères à poisson...

→ Une gestion volontaire

Après une large phase consacrée aux études scientifiques et à la concertation, le site a désormais franchi une étape essentielle puisque depuis août 2014, sa gestion est opérationnelle.

Aujourd'hui, si vous êtes propriétaire de terrains sur la vallée du Canut, que vous réalisiez vous-même ou souhaitez réaliser l'entretien de ces parcelles pour éviter leur enrichissement, il est possible de financer ces actions dans le cadre d'un contrat Natura 2000.

Si vous êtes intéressé, n'hésitez pas, contactez la chargée de mission Natura 2000 (coordonnées en dernier page).



Photos du chantier du Ruisseau de Béloze.

Chantier de bénévoles d'octobre.



Informations diverses

□ Communication

- Prochaine lettre d'information
- Création d'un site internet

→ Nom de domaine :

<http://valleeducanut.n2000.fr/>

Informations diverses



The screenshot shows the website interface for the Natura 2000 site 'Les tritons sauvages d'Ardèche'. At the top, there are logos for Natura 2000 and the French Republic, along with a search bar labeled 'Rechercher :'. The main banner features a photograph of a stream with a white bird in flight, and the text 'Natura 2000 Les tritons sauvages d'Ardèche'. Below the banner are three navigation buttons: 'Découvrir Natura2000', 'Site', and 'Participer'. A 'Dernières actualités' section on the left contains a test message dated 23/09/2013. The main content area has a title 'Bienvenue sur le site Natura 2000 de la plaine de Néré à Bresdon' and a paragraph describing the site as a reproduction and gathering zone for the Common Sandpiper and associated species. It also mentions the site's role in the network of 11 Common Sandpiper sites in Poitou-Charentes. A map of the region is shown below the text. At the bottom, it states the site is part of the Natura 2000 FR 5412023 'Plaines de Barbezières à Gourville' in Charente.

Rechercher :

Natura 2000
Les tritons sauvages d'Ardèche

[Découvrir Natura2000](#) [Site](#) [Participer](#)

Dernières actualités

Actualité de test
23/09/2013
Ceci est la phrase d'accroche de l'actualité de test

Retrouvez toutes nos actualités

Bienvenue sur le site Natura 2000 de la plaine de Néré à Bresdon

Ce site est connu pour être une zone de reproduction et de rassemblement de l'Outarde canepetière et des espèces associées (Edicnème criard, Busards cendrés et Saint Martin, ...).

Il complète le réseau des 11 sites à Outarde canepetière du Poitou-Charentes.



Le site est mitoyen du site Natura 2000 FR 5412023 des **Plaines de Barbezières à Gourville**, en Charente.



Informations diverses

- Communication
- **Recensement des parcelles de landes**
- Chantier nature 2017
- Création d'une catiche en 2016
- Appel à projet de l'agence de l'eau LB
- Suivis participatifs
- Animation MAEC

Informations diverses

- Recensement des parcelles de landes
 - 138 parcelles concernées pour 179 ha

Etat de conservation
des landes humides

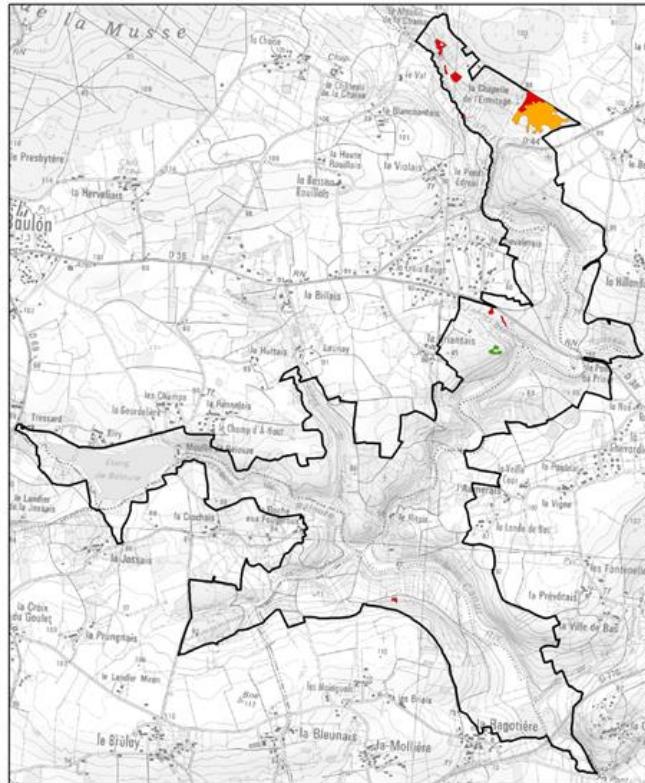

Etat de conservation des landes sèches
et mésophiles et des pelouses pionnières

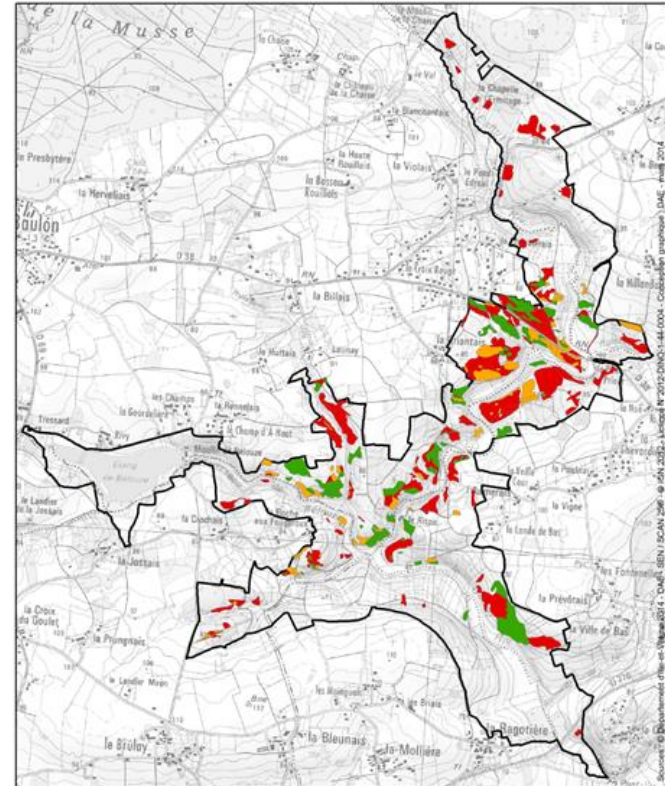



Informations diverses

- Communication
- Recensement des parcelles de landes
- **Chantier nature 2017**
- Création d'une catiche en 2016
- Appel à projet de l'agence de l'eau LB
- Suivis participatifs
- Animation MAEC

Informations diverses

- **Chantier nature - 20 mai 2017**
 - A l'initiative de l'association le pont de pierres





Informations diverses

- Communication
- Recensement des parcelles de landes
- Chantier nature 2017
- **Création d'une catiche en 2016**
- Appel à projet de l'agence de l'eau LB
- Suivis participatifs
- Animation MAEC



Informations diverses

- Formation - création de catiche par le GMB pour les agents du Département 28/09/16
- Installation sur la vallée du Canut











Informations diverses

- Communication
- Recensement des parcelles de landes
- Chantier nature 2017
- Création d'une catiche en 2016
- **Appel à projet de l'agence de l'eau LB**
- Suivis participatifs
- Animation MAEC

Informations diverses

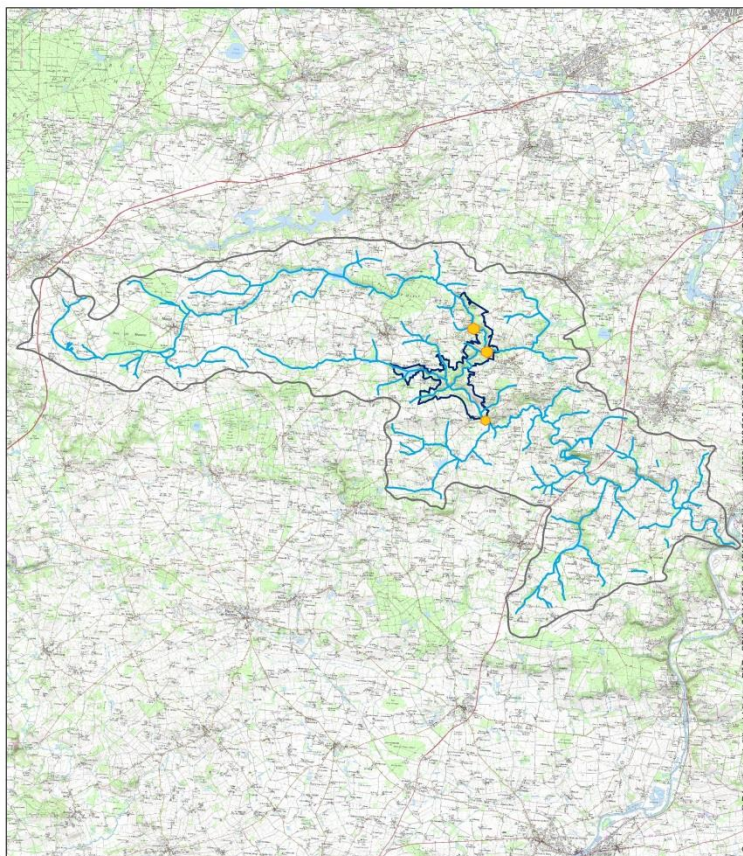

Localisation du territoire concerné par le projet

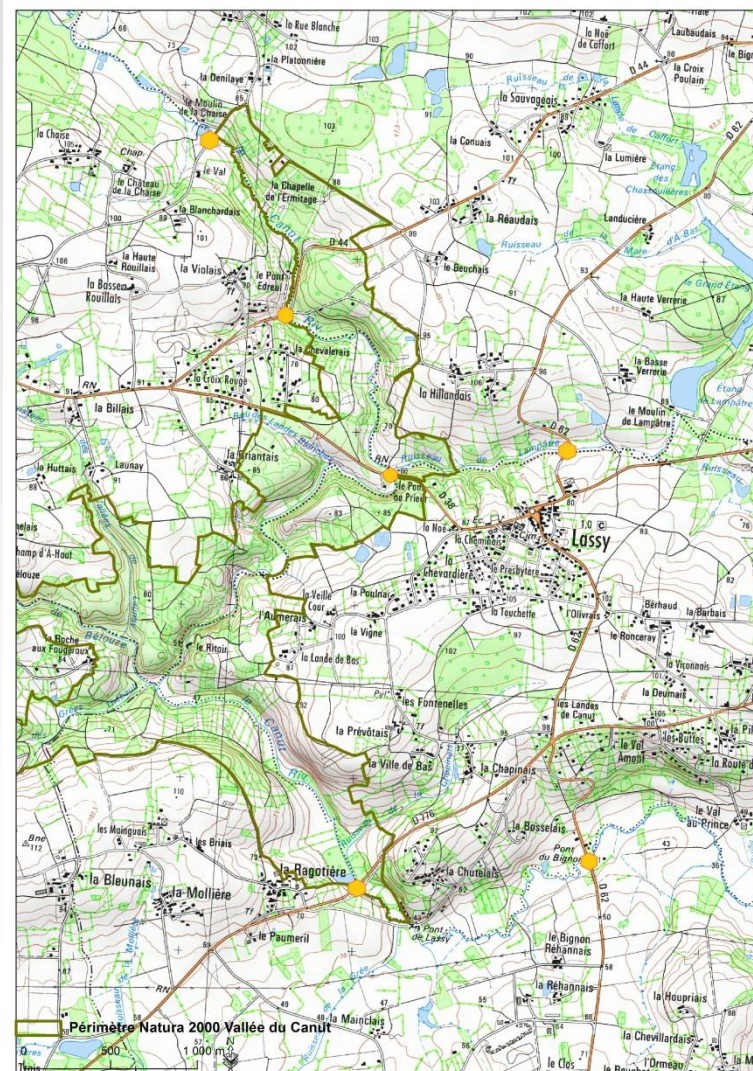



Informations diverses

- Communication
- Recensement des parcelles de landes
- Chantier nature 2017
- Création d'une catiche en 2016
- Appel à projet de l'agence de l'eau LB
- **Suivis participatifs**
- Animation MAEC

Informations diverses

- Suivis participatifs
 - Agrion de Mercure

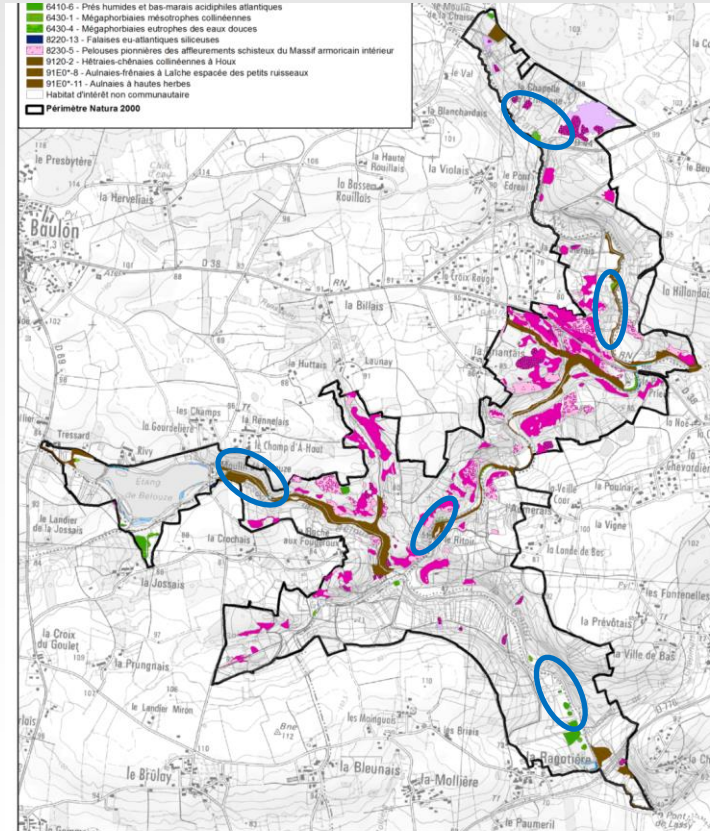

Informations diverses

□ Suivis participatifs

- Agrion de Mercure
- Localisation des zones à Succise des prés



Succise des prés



Damier – photos
: D. Amelot



Informations diverses

- Communication
- Recensement des parcelles de landes
- Chantier nature 2017
- Création d'une catiche en 2016
- Appel à projet de l'agence de l'eau LB
- Suivis participatifs
- **Animation MAEC**

Informations diverses

□ Animation MAEC

- PAEC déposé en 2015
- Troisième année d'animation
- Déclarations PAC avant 15 mai
 - Permanences en Mairie courant avril
 - Diagnostics parcellaire
- Contacts ?

Populations de Pique-Prune sur la vallée

- Présentation par le Gretia



Populations de Pique-Prune sur la vallée

■ Proposition d'un groupe de travail

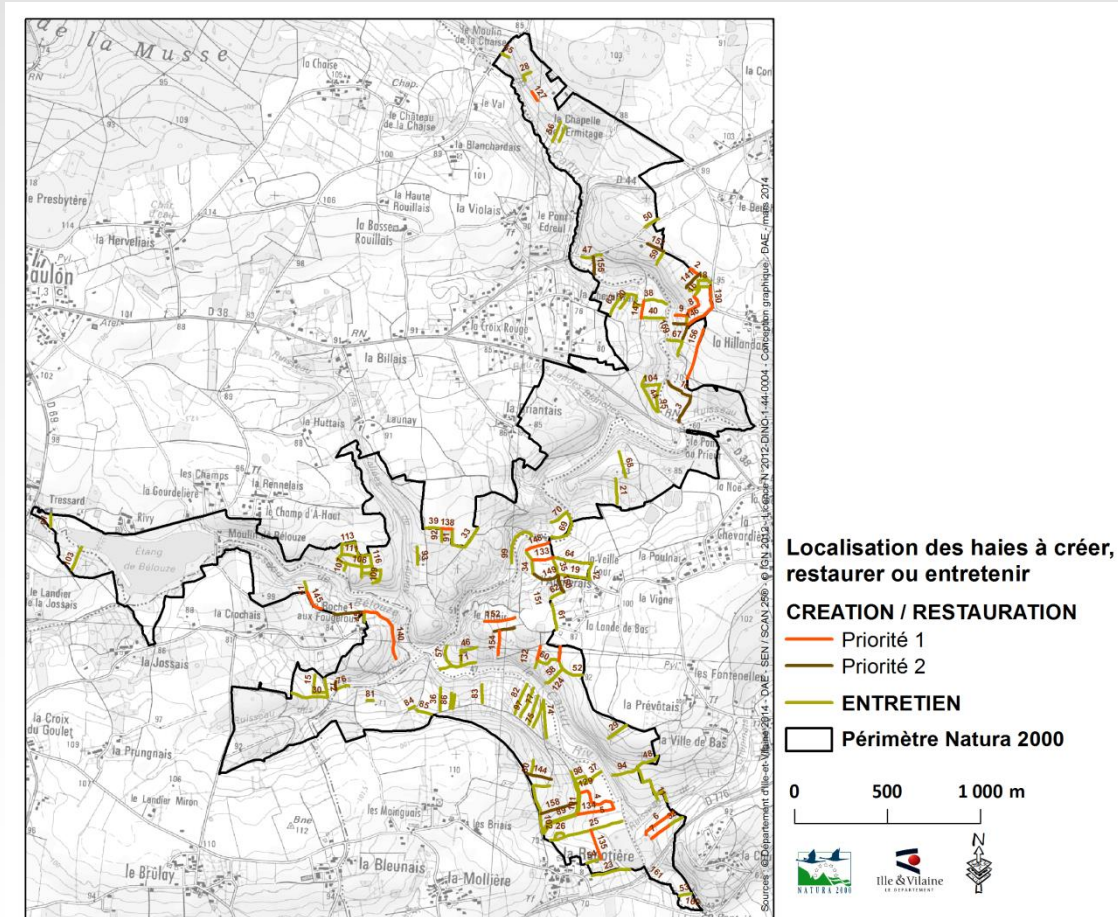



Projets de contrat Natura 2000

□ Rappel des démarches engagées

- Les communes de Guignen, Baulon, Goven et la Chapelle-Bouëxic ont signé en octobre 2016 une convention de délégation de gestion avec le Conseil Départemental
- Rédaction d'une fiche-projet de contrat à destination du service instructeur : la DDTM

Projets de contrat Natura 2000

□ Démarches engagées avec les communes



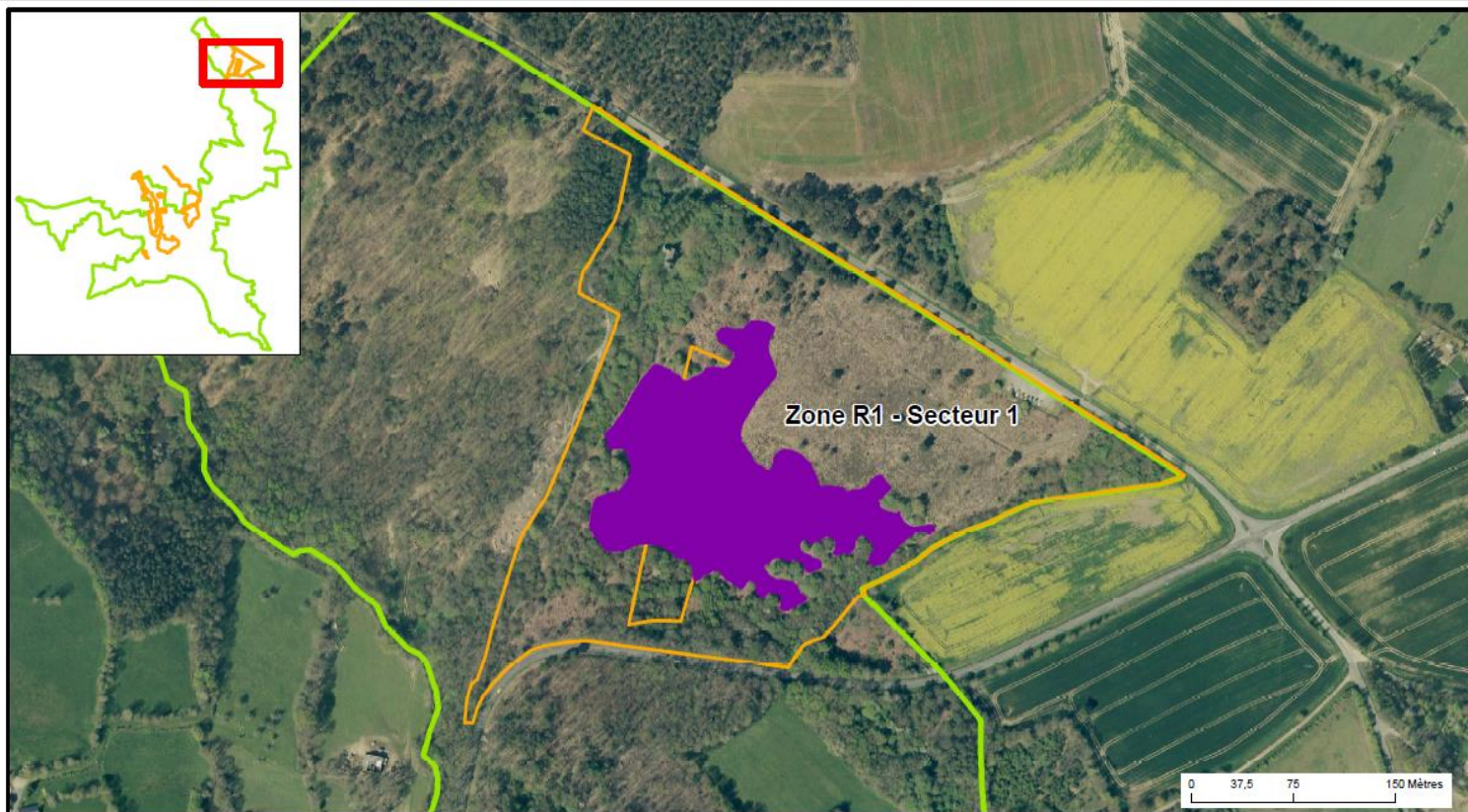

	Total des surfaces par communes (ha)
Guignen	0,1
Baulon	26
Goven	10,67
La Chapelle Bouexic	0,9
Total - surface en convention	37.67

Projets de contrat Natura 2000



Site Natura 2000 Vallée du Canut - Projet de contrat Natura 2000
Action N01Pi : Chantier lourd de restauration de milieux ouverts ou humides par débroussaillage



 Périmètre du site Natura 2000 de la Vallée du Canut
 Parcelles concernées par le contrat Natura 2000

Secteurs de landes et pelouses à restaurer
 Zone R1 : Restauration par bucheronnage manuel et gyrobroyage mécanique

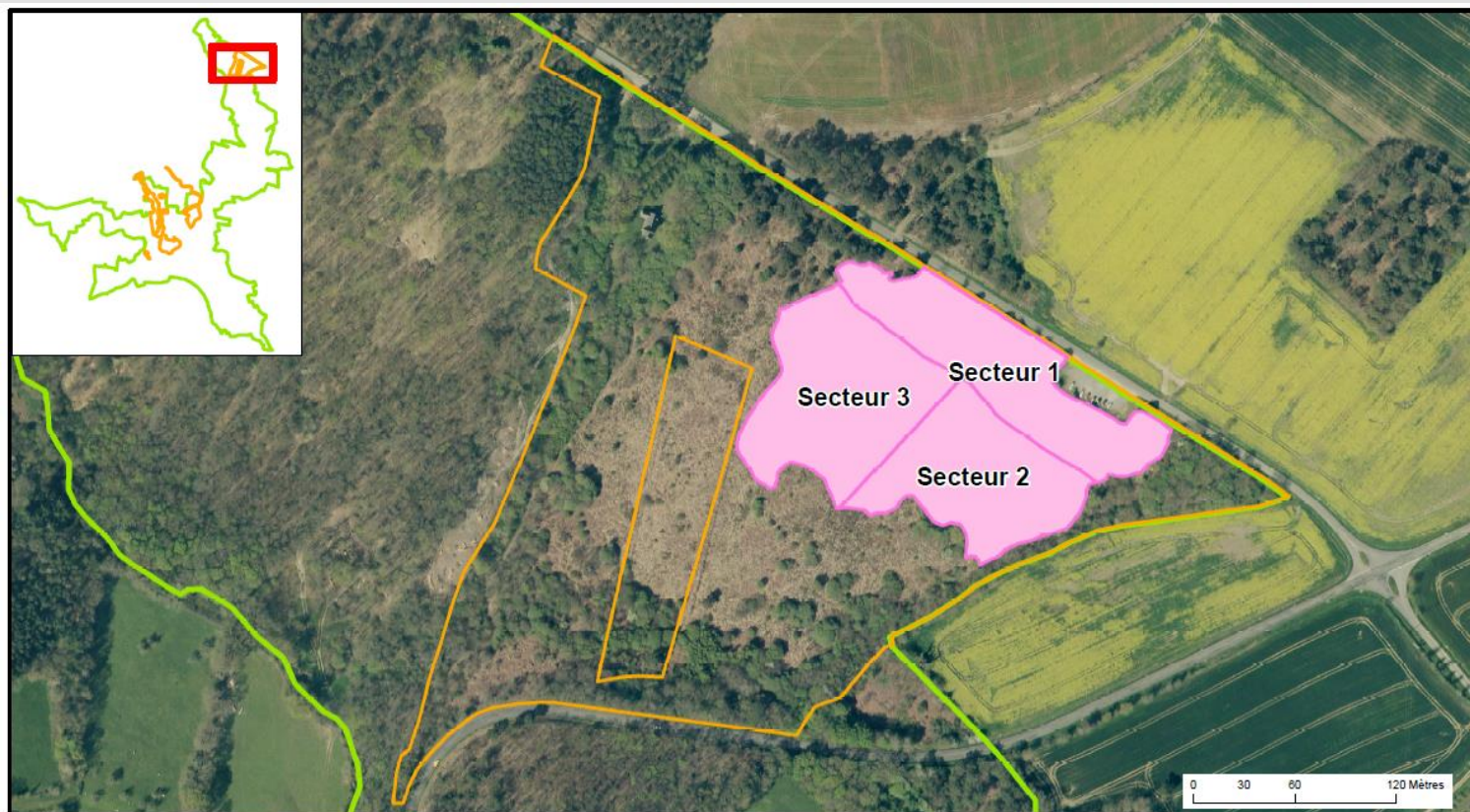
Projets de contrat Natura 2000



Site Natura 2000 Vallée du Canut - Projet de contrat Natura 2000
Action N01Pi : Chantier lourd de restauration de milieux ouverts ou humides par débroussaillage

 Périmètre du site Natura 2000 de la Vallée du Canut
 Parcelles concernées par le contrat Natura 2000



Secteurs de landes et pelouses à restaurer
 Zone E1 : Fauche d'entretien par rotation

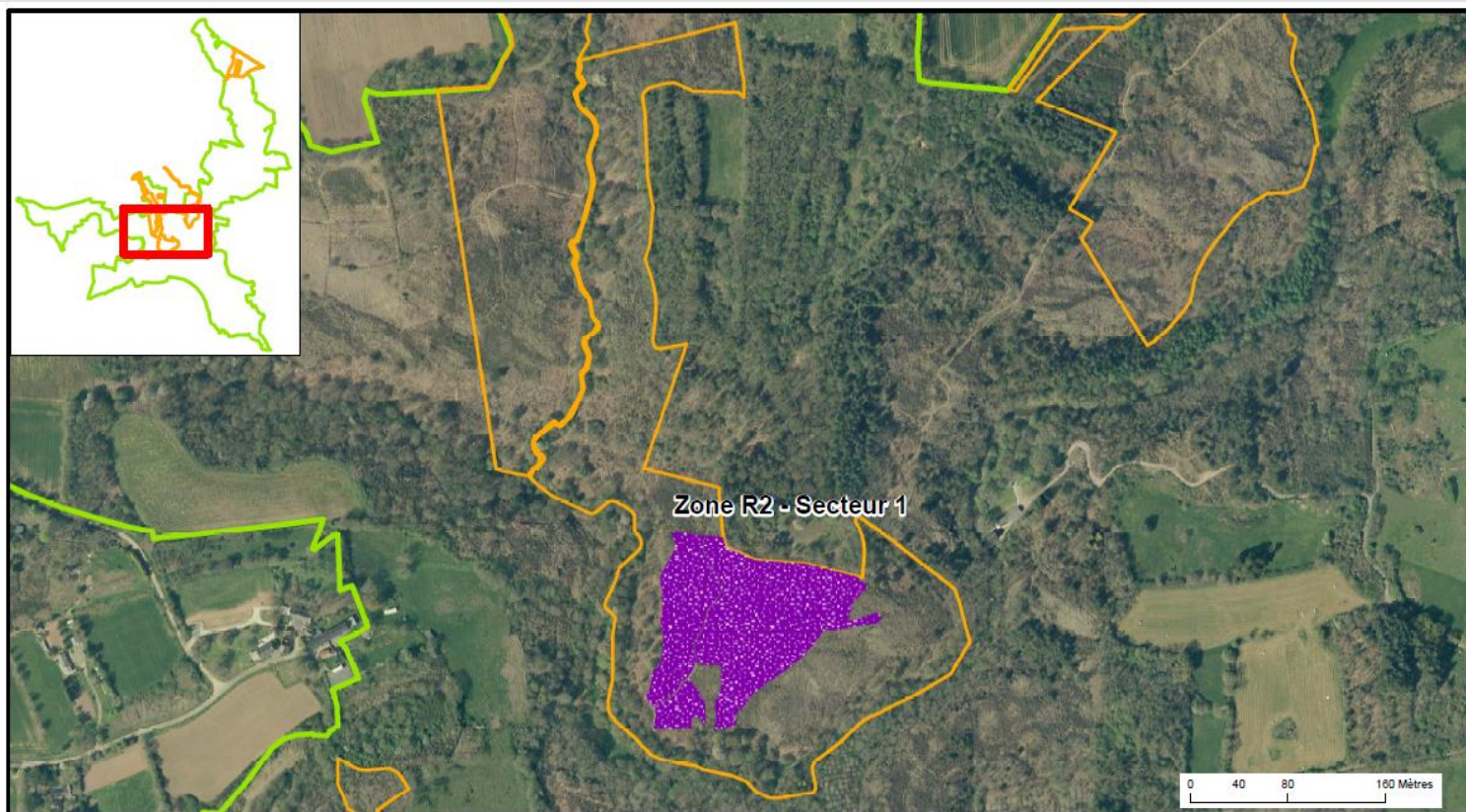

Projets de contrat Natura 2000



Site Natura 2000 Vallée du Canut - Projet de contrat Natura 2000
Action N01Pi : Chantier lourd de restauration de milieux ouverts ou humides par débroussaillage



 Périmètre du site Natura 2000 de la Vallée du Canut
 Parcelles concernées par le contrat Natura 2000

Secteurs de landes et pelouses à restaurer
 Zone R2 : Restauration par bucheronnage et débroussaillage manuels

Projets de contrat Natura 2000



Site Natura 2000 Vallée du Canut - Projet de contrat Natura 2000 Action N01Pi : Chantier lourd de restauration de milieux ouverts ou humides par débroussaillage

-  Périmètre du site Natura 2000 de la Vallée du Canut
-  Parcelles concernées par le contrat Natura 2000

Secteurs de landes et pelouses à restaurer



-  Zone E2 : Entretien par bucheronnage léger et débroussaillage manuel

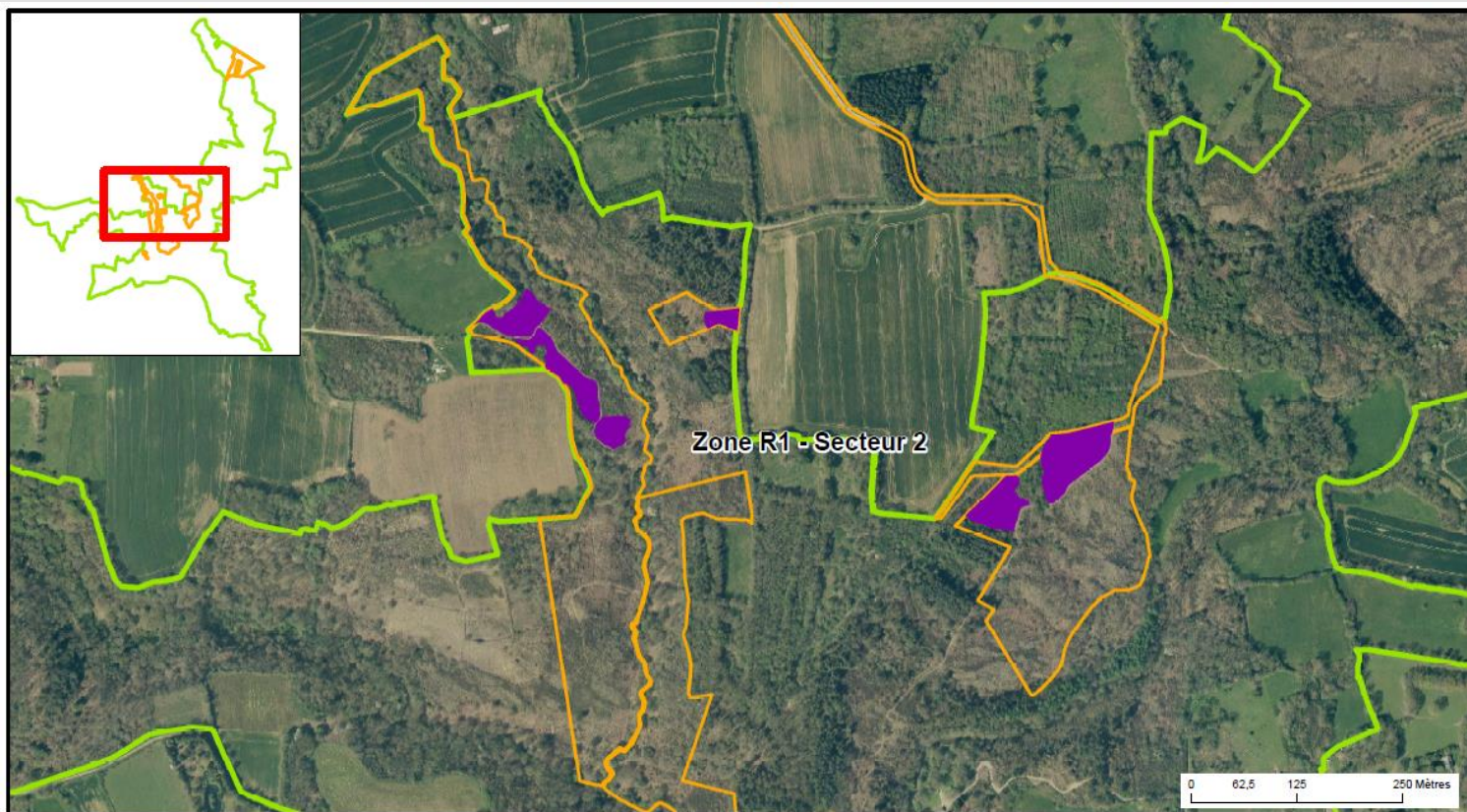

Projets de contrat Natura 2000



Site Natura 2000 Vallée du Canut - Projet de contrat Natura 2000
Action N01Pi : Chantier lourd de restauration de milieux ouverts ou humides par débroussaillage

-  Périmètre du site Natura 2000 de la Vallée du Canut
-  Parcelles concernées par le contrat Natura 2000

Secteurs de landes et pelouses à restaurer



-  Zone R1 : Restauration par bucheronnage manuel et gyrobroyage mécanique



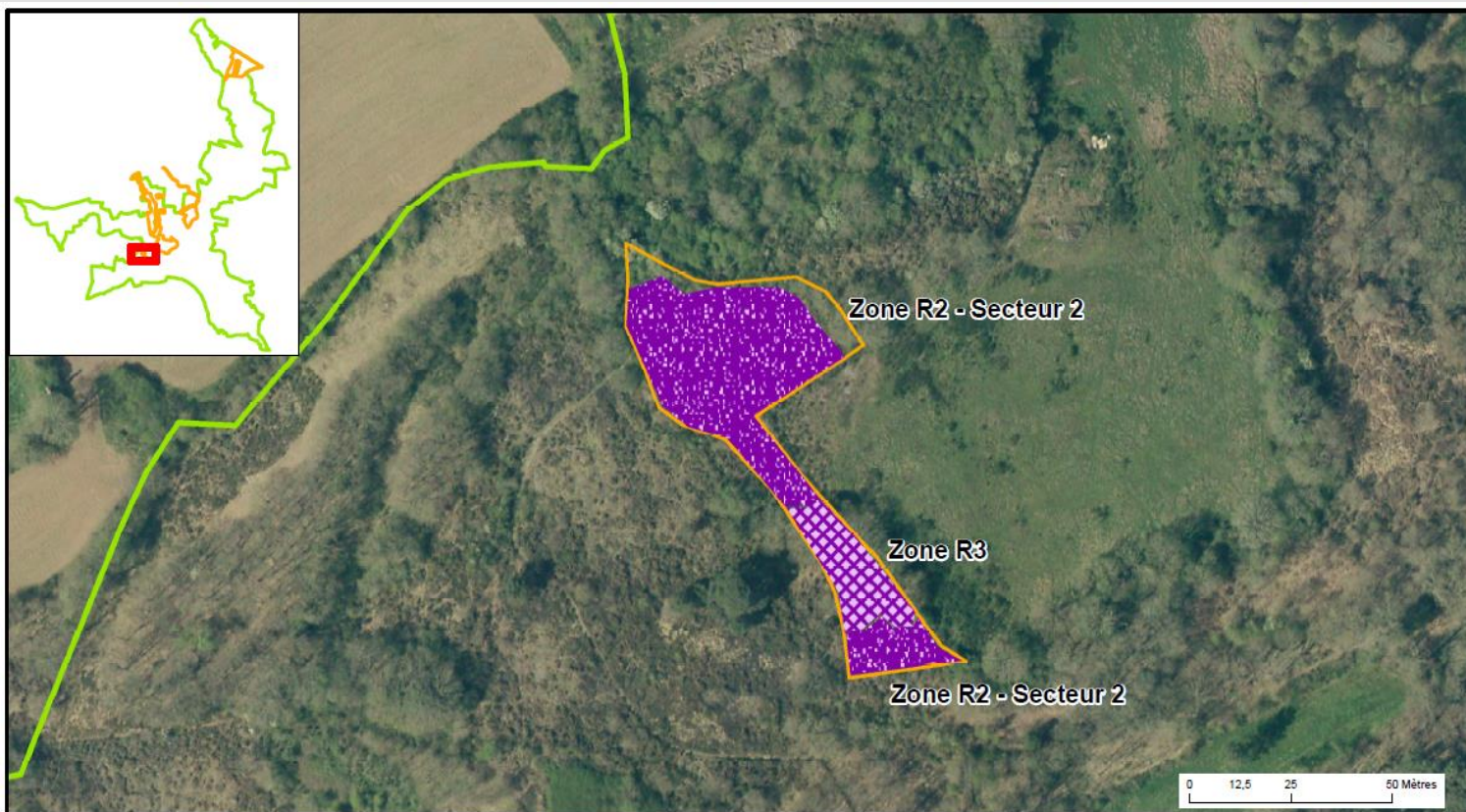

Projets de contrat Natura 2000



Site Natura 2000 Vallée du Canut - Projet de contrat Natura 2000
Action N01Pi : Chantier lourd de restauration de milieux ouverts ou humides par débroussaillage

-  Périimètre du site Natura 2000 de la Vallée du Canut
-  Parcelles concernées par le contrat Natura 2000

Secteurs de landes et pelouses à restaurer

-  Zone R2 : Restauration par bucheronnage et débroussaillage manuels
-  Zone R3 : Restauration par création d'éclaircies au sein du bosquet



Projets de contrat Natura 2000

Zone	2017					2018					2019					2020					2021																			
	J	F	M	A	M	J	J	A	S	O	N	D	J	F	M	A	M	J	J	A	S	O	N	D	J	F	M	A	M	J	J	A	S	O	N	D				
R1 : Restauration de landes par bucheronnage manuel et gyrobroyage mécanique (secteur 1)																																								
R1 : Restauration de landes par bucheronnage manuel et gyrobroyage mécanique (secteur 2)																																								
R2 : Restauration de landes par bucheronnage et débroussaillage manuels (secteur 1)																																								
R2 : Restauration de landes par bucheronnage et débroussaillage manuels (secteur 2)																																								
R3 : Restauration de landes par création d'éclaircies au sein de bosquets																																								
E1 - Fauche avec exportation (Secteur 1)																																								
E1 - Fauche avec exportation (Secteur 2)																																								
E1 - Fauche avec exportation (Secteur 3)																																								
E2 - Abattage des ligneux et débroussaillage manuel avec exportation																																								



Présentation sur le terrain des actions du dernier chantier bénévole

Merci de votre attention

