

« Vallée du Canut » Site Natura 2000 et Espace naturel sensible





Ordre du jour

- Point d'étape sur les contrats Natura 2000 sur les parcelles communales
- Retour sur la « journée nature » de juin 2018
- Bilan des actions du Département sur l'Espace Naturel Sensible
- Point d'avancement sur le plan de gestion de l'ENS
- Perspectives 2019
- Remarques/questions diverses

Contrats Natura 2000 sur les parcelles communales

□ Rappel des démarches engagées

- Les communes de Guignen, Baulon, Goven et la Chapelle-Bouëxic ont signé en octobre 2016 une convention de délégation de gestion avec le Conseil Départemental
- Fiche-projet de contrat transmis à la DDTM
- Contrat Natura 2000 100% Etat sur une période de 2 ans (2017-2019)

Contrats Natura 2000 sur les parcelles communales

□ Surfaces concernées



	Total des surfaces par communes (ha)
Guignen	0,1
Baulon	26
Goven	10,67
La Chapelle Bouexic	0,9
Total - surface en convention	37.67

Contrats Natura 2000 sur les parcelles communales

□ Calendrier d'avancement

- Début des travaux en automne 2017 – landes de l'Ermitage, parcelle de Baulon
- Comité de pilotage sur le terrain en novembre 2017



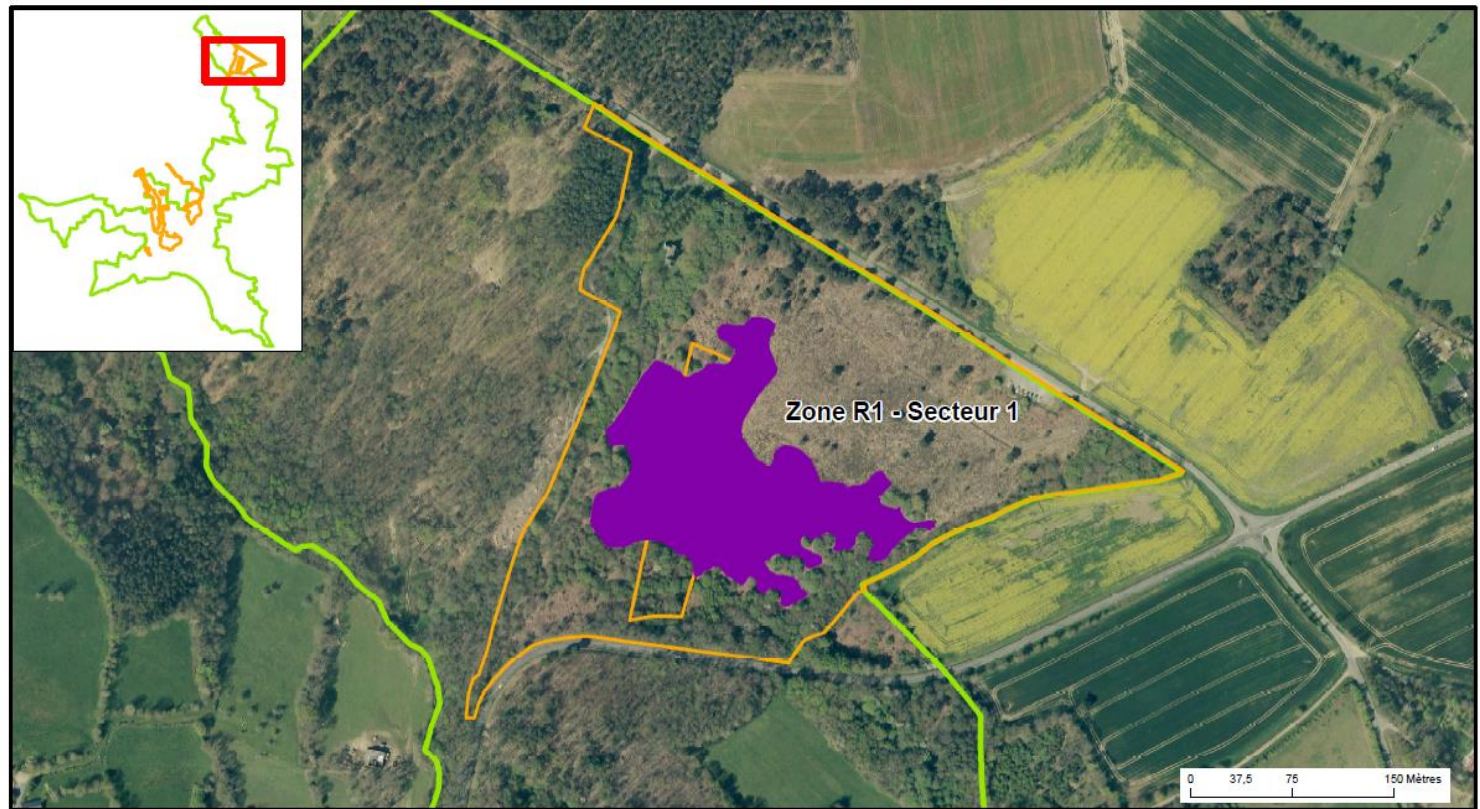

Comité de Pilotage – 28 novembre 2018

Actions 2017 – lande de l'Ermitage



Site Natura 2000 Vallée du Canut - Projet de contrat Natura 2000
Action N01Pi : Chantier lourd de restauration de milieux ouverts ou humides par débroussaillage

-  Périmètre du site Natura 2000 de la Vallée du Canut
-  Parcelles concernées par le contrat Natura 2000

- Secteurs de landes et pelouses à restaurer**
-  Zone R1 : Restauration par bucheronnage manuel et gyrobroyage mécanique

Sources : © Département d'Ille-et-Vilaine Vilaine 2016 - DAE - SEN / DGFiP - Cadastre juin 2011® / BD ORTHO® - © IGN 2010. - Conception graphique : DAE - septembre 2016



Actions 2017 – lande de l'Ermitage

Avant
travaux





Après travaux

Actions 2017 – Baulon



Site Natura 2000 Vallée du Canut - Projet de contrat Natura 2000
Action N01Pi : Chantier lourd de restauration de milieux ouverts ou humides par débroussaillage

-  Périmètre du site Natura 2000 de la Vallée du Canut
-  Parcelles concernées par le contrat Natura 2000

Secteurs de landes et pelouses à restaurer

-  Zone E2 : Entretien par bucheronnage léger et débroussaillage manuel



Actions 2017 – Baulon

Avant
travaux

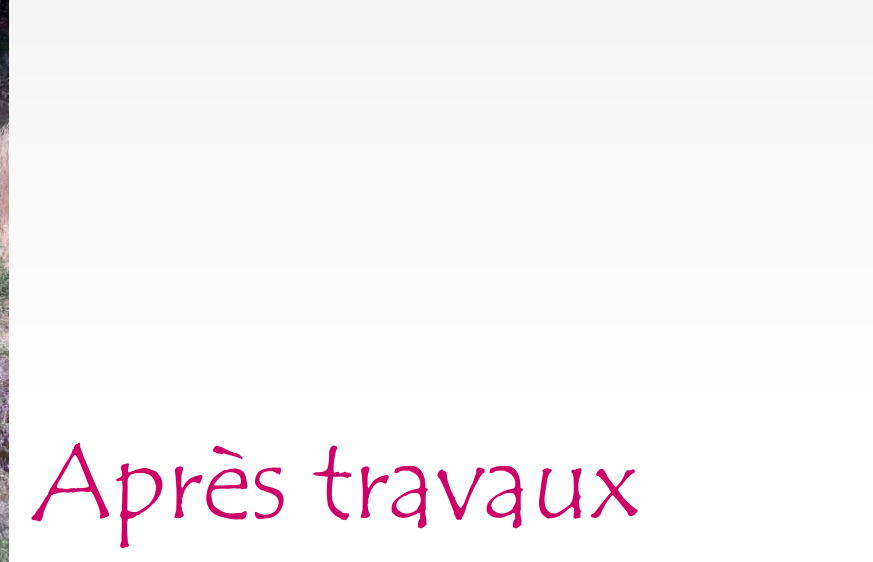

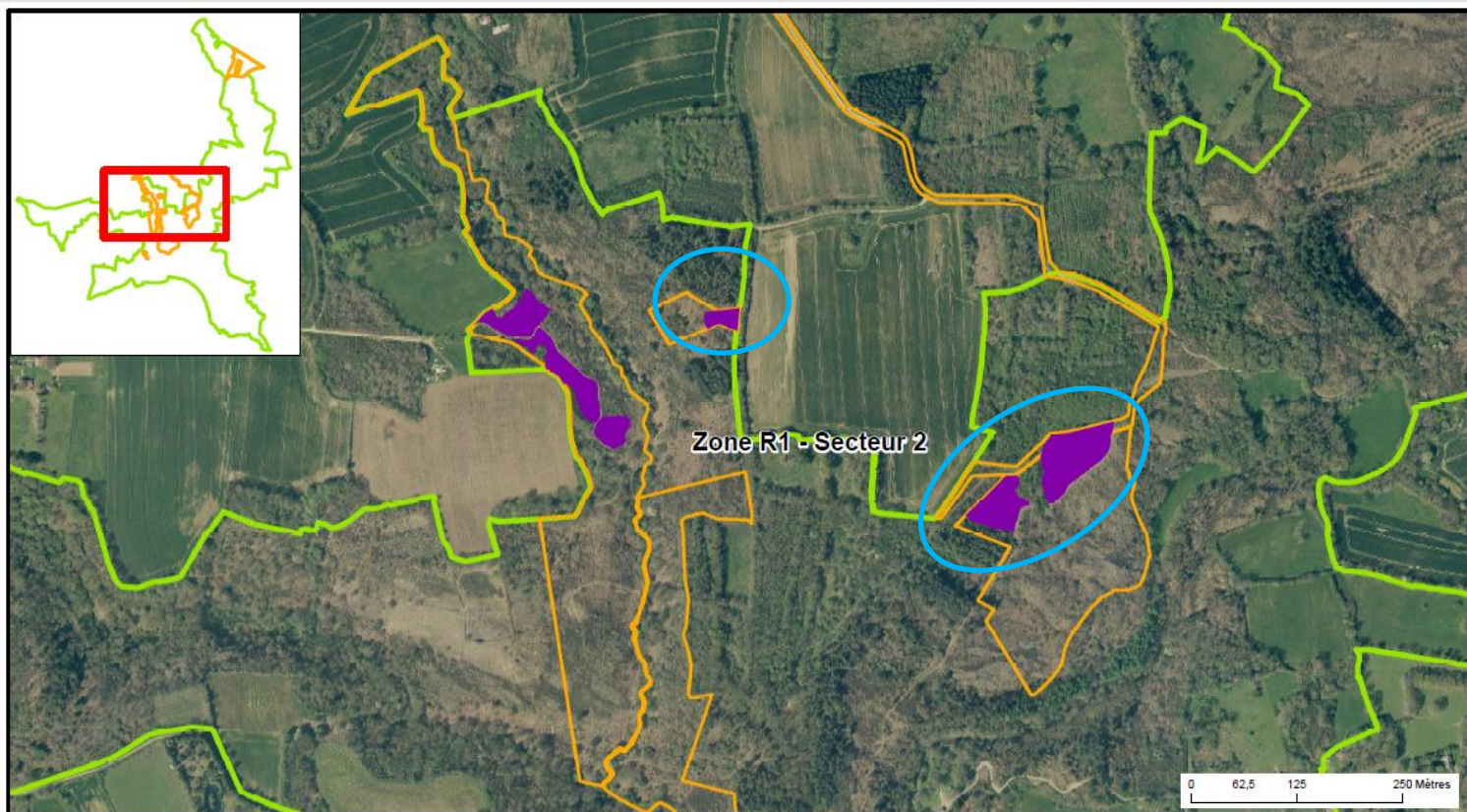

Après travaux

Actions 2017 – Baulon



Site Natura 2000 Vallée du Canut - Projet de contrat Natura 2000
Action N01Pi : Chantier lourd de restauration de milieux ouverts ou humides par débroussaillage

-  Périmètre du site Natura 2000 de la Vallée du Canut
-  Parcelles concernées par le contrat Natura 2000

Secteurs de landes et pelouses à restaurer

-  Zone R1 : Restauration par bucheronnage manuel et gyrobroyage mécanique



Actions 2017 – Baulon

Avant
travaux





Abattage
des arbres

Après travaux

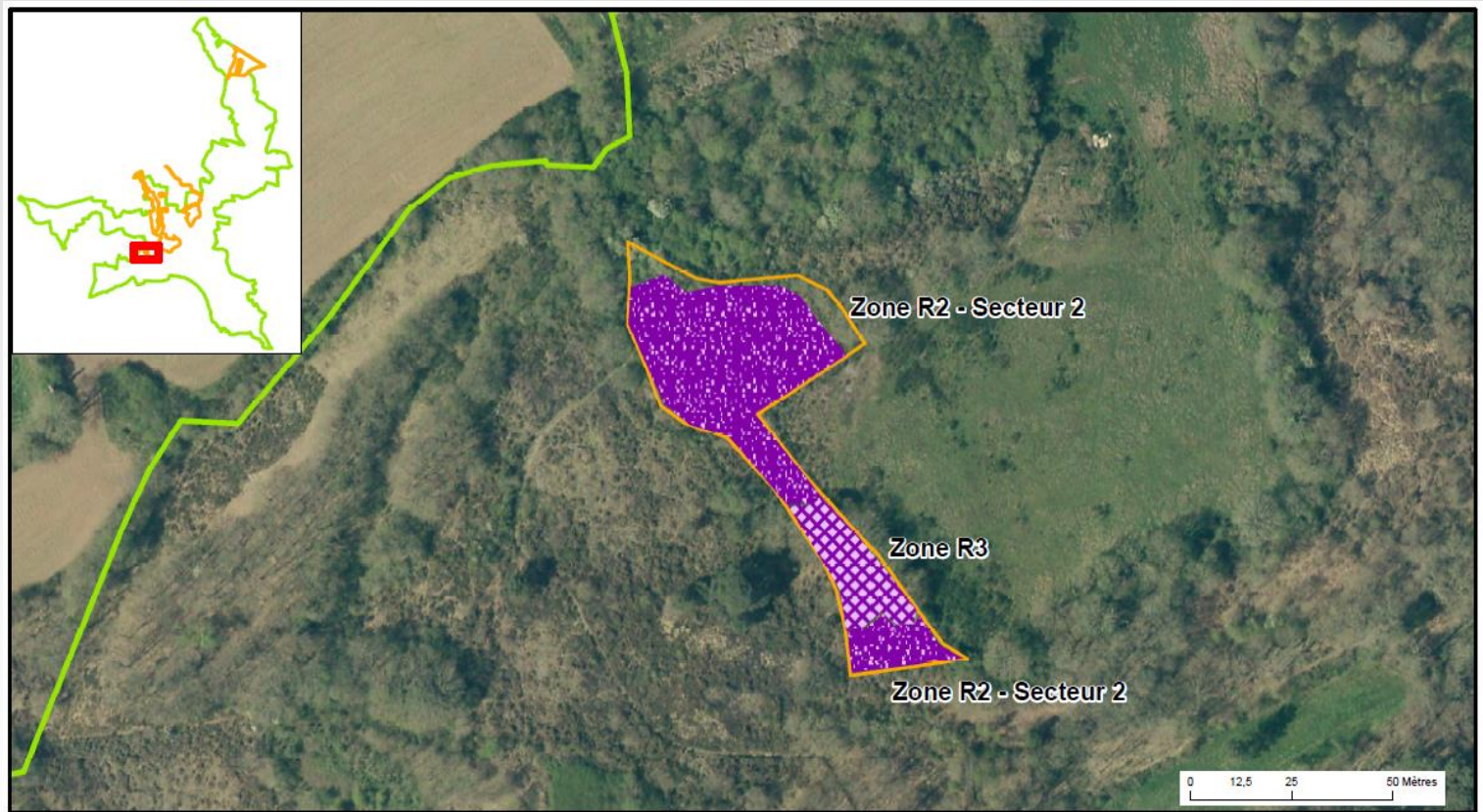

Actions 2017 – Chapelle Bouëxic



Site Natura 2000 Vallée du Canut - Projet de contrat Natura 2000
Action N01Pi : Chantier lourd de restauration de milieux ouverts ou humides par débroussaillage

-  Périmètre du site Natura 2000 de la Vallée du Canut
-  Parcelles concernées par le contrat Natura 2000

Secteurs de landes et pelouses à restaurer

-  Zone R2 : Restauration par bucheronnage et débroussaillage manuels
-  Zone R3 : Restauration par création d'éclaircies au sein du bosquet

Actions 2017 – Chapelle Bouëxic

Avant
travaux





Après travaux

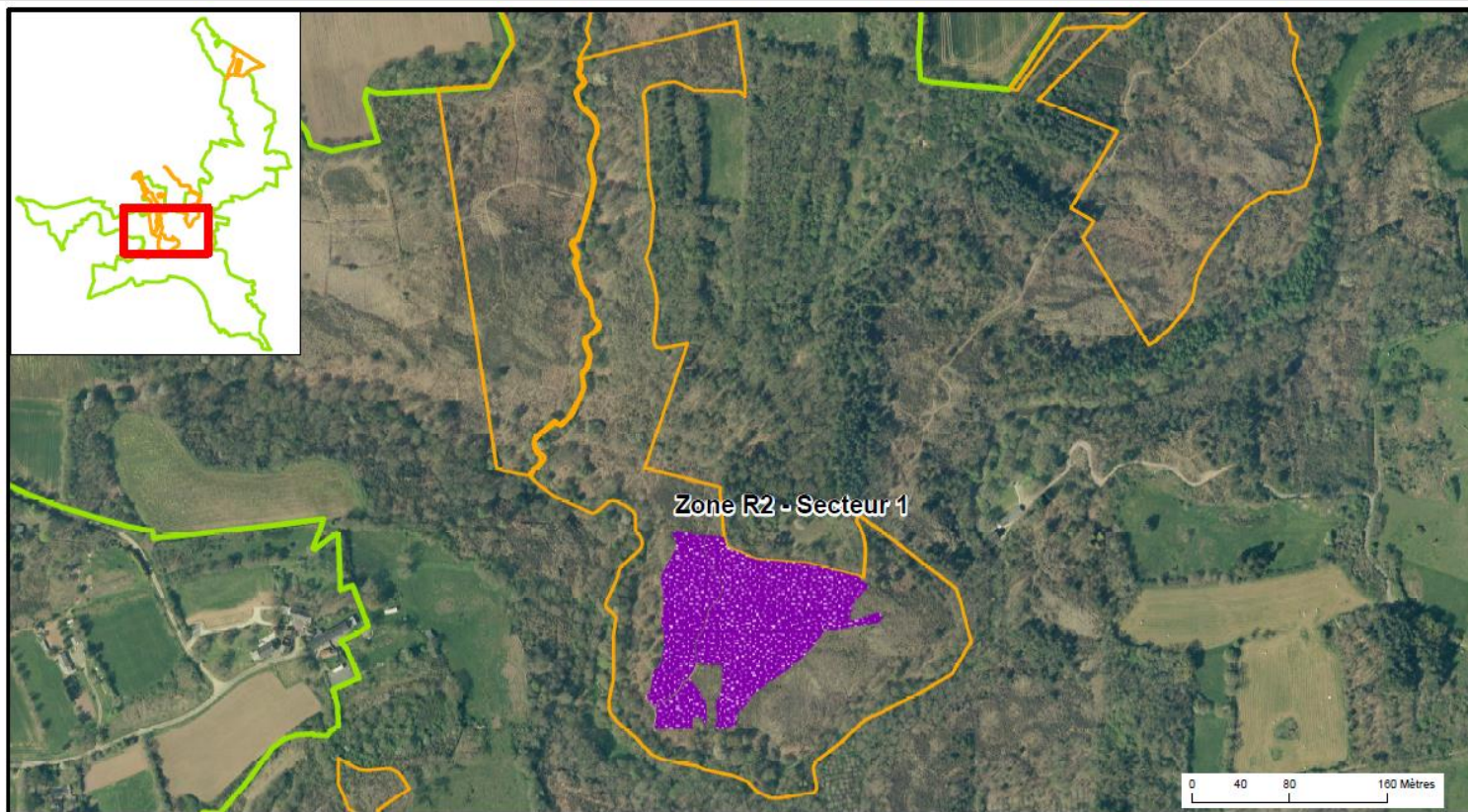

Actions 2018 – Baulon



Site Natura 2000 Vallée du Canut - Projet de contrat Natura 2000
Action N01Pi : Chantier lourd de restauration de milieux ouverts ou humides par débroussaillage

 Périmètre du site Natura 2000 de la Vallée du Canut
 Parcelles concernées par le contrat Natura 2000

Secteurs de landes et pelouses à restaurer
 Zone R2 : Restauration par bucheronnage et débroussaillage manuels

Actions 2018 – Baulon



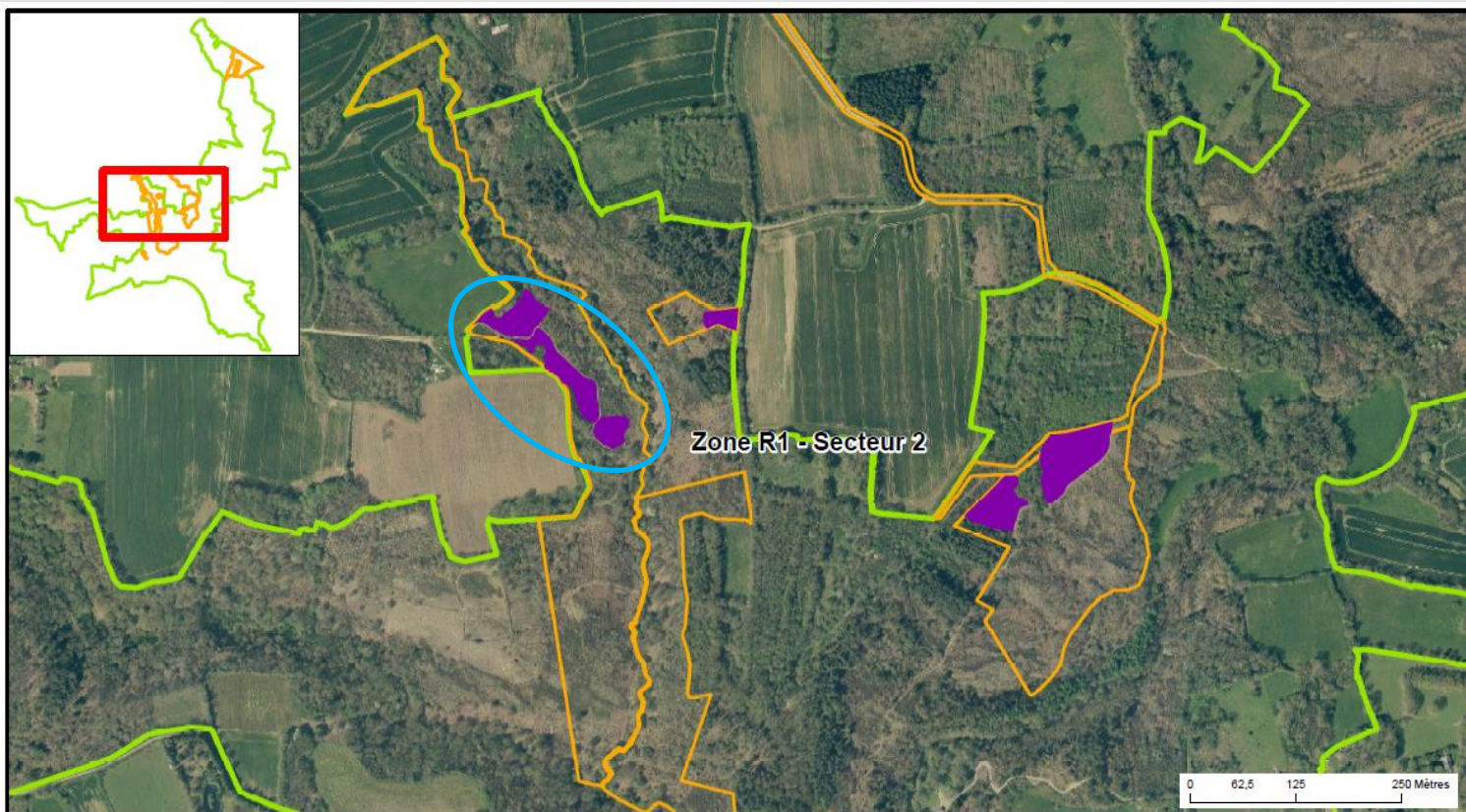

Avant
travaux

Actions 2018 – Baulon



Site Natura 2000 Vallée du Canut - Projet de contrat Natura 2000
Action N01Pi : Chantier lourd de restauration de milieux ouverts ou humides par débroussaillage

-  Périmètre du site Natura 2000 de la Vallée du Canut
-  Parcelles concernées par le contrat Natura 2000

Secteurs de landes et pelouses à restaurer

-  Zone R1 : Restauration par bucheronnage manuel et gyrobroyage mécanique



Actions 2018 – Baulon

Avant
travaux



Abattage
des ligneux

Actions 2018 – Baulon

- Interrogation du copil sur le déplacement du sentier :

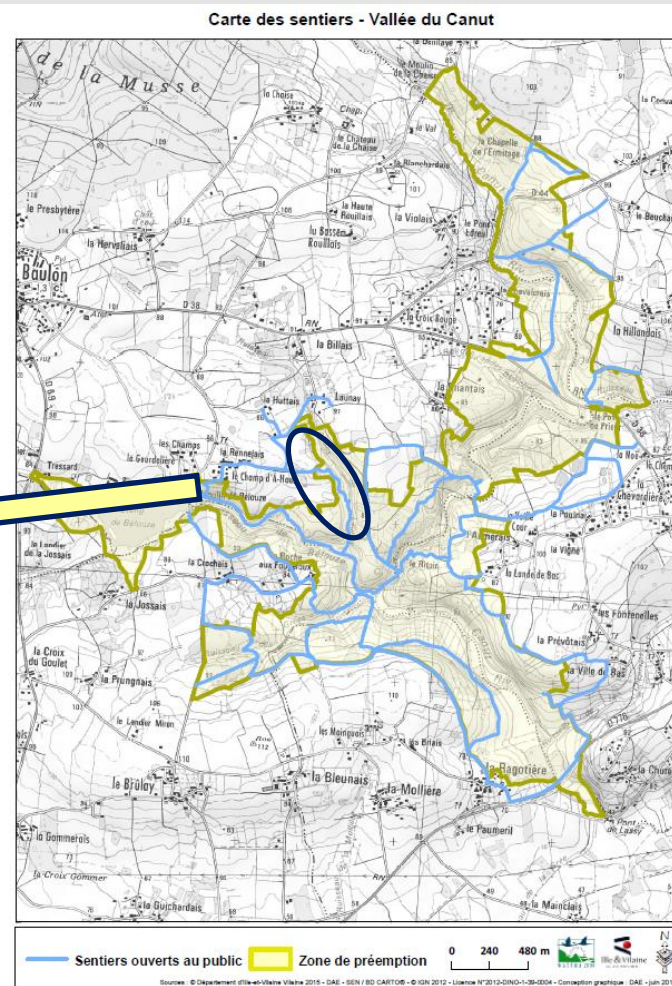
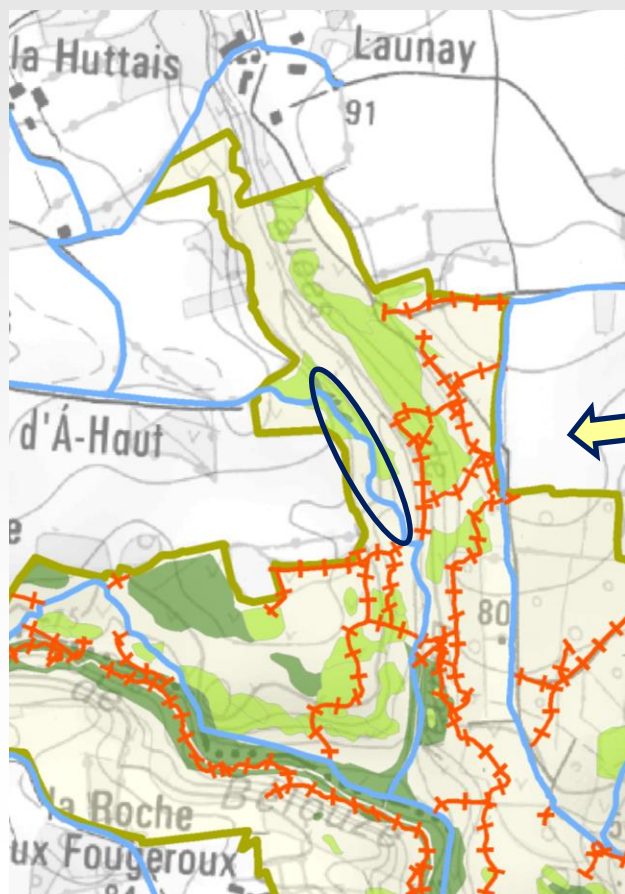

Actions 2018 – Baulon



- Interrogation du copil sur le déplacement du sentier :
 - Chemin d'exploitation créé pour les besoins du chantier qui pourrait être aménagé pour déplacer le sentier

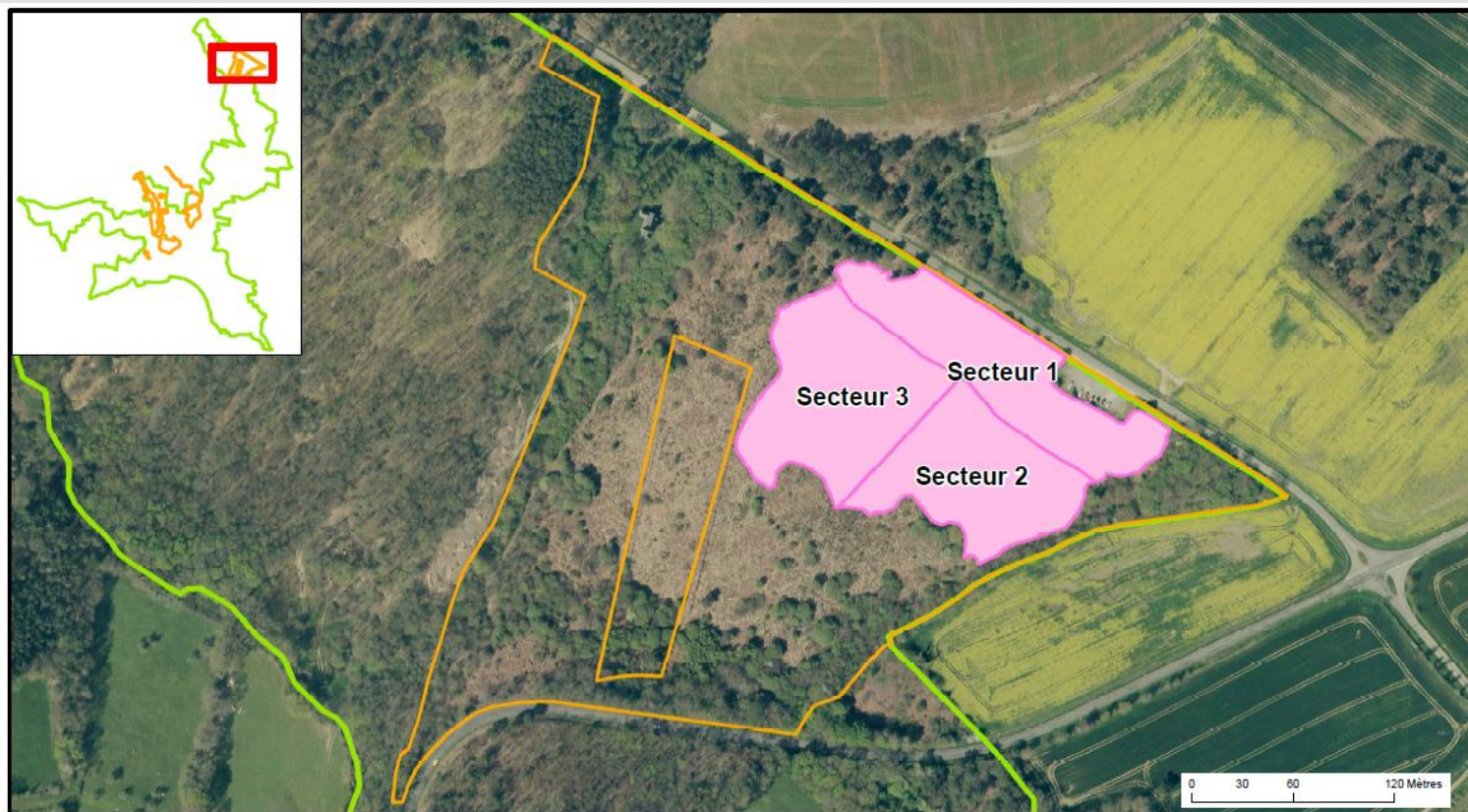

Actions 2019



Site Natura 2000 Vallée du Canut - Projet de contrat Natura 2000
Action N01Pi : Chantier lourd de restauration de milieux ouverts ou humides par débroussaillage

 Périmètre du site Natura 2000 de la Vallée du Canut
 Parcelles concernées par le contrat Natura 2000

Secteurs de landes et pelouses à restaurer
 Zone E1 : Fauche d'entretien par rotation



Retour sur la « journée nature »

- **Journée organisée dans le cadre de la fête de la nature par l'association le Pont de Pierres**
 - 2 juin 2018



Vallée du Canut : un espace naturel sensible

- Bilan des actions du Département sur l'Espace Naturel Sensible
- Point d'avancement sur le plan de gestion de l'ENS

Perspectives 2019

□ Communication

- Création du site internet :

→ <http://valleeducanut.n2000.fr/>

Perspectives 2019

Ile & Vilaine LE DÉPARTEMENT

AGENCE FRANÇAISE
POUR LA BIODIVERSITÉ
ENRICHISSEMENT ET
NATURA 2000

Rechercher :

[Découvrir Natura 2000](#) [Site N2000 de la vallée du Canut](#) [Agressons ensemble](#)

Nom du site

Site Natura 2000 de la Vallée du Canut

Contact



Armelle ANDRIEU
Chargée de mission Espaces naturels et Paysages
Département d'Ile-et-Vilaine
1, avenue de la Préfecture
CS 24218
35 042 Rennes Cedex
02.99.02.20.73 -
07.87.25.83.89

Bienvenue

Bienvenue sur le site Natura 2000 de la vallée du Canut.

Ce site vous apportera un certain nombre d'informations sur la vallée du Canut et sa gestion. Pour toutes informations complémentaires, n'hésitez pas à contacter l'opérateur.



Bonne lecture.

Dernières actualités

Animation Grand Public 2017
- Foire Froide de Néronde
29/11/2017
Animation Grand Public 2017
- Foire Froide de Néronde
Résumé des animations Nuit de la Chauve-Souris
04/09/2017
Résumé des animations Nuit de la Chauve-Souris
Nuit de la Chauve-Souris à Saint Just la Pendue

Ile & Vilaine LE DÉPARTEMENT

AGENCE FRANÇAISE
POUR LA BIODIVERSITÉ
ENRICHISSEMENT ET
NATURA 2000



Perspectives 2019

Communication

- Parution prochaine lettre d'information en janvier

La lettre Natura 2000 de la vallée du Canut
N°3 - Janvier 2016

SOMMAIRE

- Actualités d'Info
- Focus : Natura 2000, actions innovantes
- La parcelle 1
- Un 2000 des communes
- Invitations / Rencontres
- ZONM - Zones optimales de naturalisation
- Site pratiques

Actualités

Depuis l'apparition de documents d'habitat de site Natura 2000 Vallée du Canut le 8 avril 2014, des actions innovantes ont été mises en œuvre : chantiers bénévoles, contact avec les propriétaires privés, travaux de groupe de travail... (cf. pages 2 et 3).

Chiffres clés et Infos pratiques

- 427 hectares de superficie comprennent un ensemble de landes et palous, de bocaux, de prairies, d'habitats aquatiques (buis, plan d'eau, etc.) et de 1 000 espèces faune, flore confondues.
- 6 communes sont concernées par le site Natura 2000 : Balais, Bueil, Savon, Gennes, La Chapelle-Baudouin et Lempdes.
- Le DCOB est dispensé pour ce site dans les cas mentionnés par le site Natura 2000. Il sera également prochainement documenté dans le guide de la GARD, en vue de la réévaluation Natura 2000 prévue avant la fin de l'été 2016.

Mme HERVE
Présidente du comité de pilotage
du site Natura 2000 Vallée du Canut et
Conseillère départementale d'Ile et de Vilaine

Ile-et-Vilaine, la vie à l'heure Française

La lettre Natura 2000 de la vallée du Canut
N°3 - Janvier 2016

> Dossier
Natura 2000 vallée du Canut, agissons ensemble ?

Que vous soyez propriétaire privé, collectivité, association ou uniquement usager du site, Natura 2000 vous permet d'agir pour la préservation de notre territoire et de son riche patrimoine. En effet, sur la base du volontariat, vous pouvez adhérer à la démarche Natura 2000 via la charte, la mise en place de contrats de restauration ou d'entretien des milieux ou même en participant aux chantiers bénévoles.

2015 en chantier

Retour sur les deux chantiers de bénévoles du Canut :

- Les bénévoles des associations locales du Port de Pierres et de Libre Canut se sont à nouveau réunis en 2015 pour deux chantiers de restauration de milieux. Le premier s'est déroulé en mai et avait pour objectif de limiter le développement de la fougère agrie (espèce locale qui a tendance à prendre la place de la végétation typique des landes : bruyères...) dans une parcelle privée. Suite au travail des quinze bénévoles, la fougère agrie a reculé mais avec moins de vigueur. Cette espèce étant fortement vigoureuse, il conviendrait de réaliser l'opération plusieurs fois dans l'année et sur plusieurs années pour espérer à terme retrouver des espèces plus typiques des landes.
- Puis les deux associations se sont à nouveau retrouvées début octobre pour effectuer un chantier de restauration du ruisseau de Bâlouze, en aval de l'étang. En effet, dans les dernières décennies les cours d'eau ont massivement été rectifiés et réaménagés, au détriment des milieux aquatiques. C'était le cas de cette portion du Bâlouze, qui le temps passant, a fini par regagner son ancien lit d'origine. Seulement en retrouvant son cours au point bas de la vallée, le ruisseau a laissé derrière lui tous ses sédiments grossiers. Sous la conduite de la Fédération de pêche 35, les bénévoles se sont relayés à l'aide de brouettes pour recharger le cours d'eau en pierres et cailloux de tailles variées et ainsi lui redonner un profil naturel. Ce chantier très participatif a donc permis de redonner au ruisseau de Bâlouze toutes ses fonctionnalités écologiques telles que l'autopurification, la production de nourriture, des zones de frayères à poisson...

→ Une gestion volontaire

Après une longue phase consacrée aux études scientifiques et à la concertation, le site a désormais franchi une étape essentielle puisque depuis août 2014, sa gestion est opérationnelle.

Ainsi, si vous êtes propriétaire de terrains sur la vallée du Canut, que vous réalisez vous-même ou souhaitez déléguer l'entretien de ces parcelles pour votre propre enrichissement, il est possible de financer ces actions dans le cadre d'un contrat Natura 2000.

Si vous êtes intéressé, contactez pas, contactez la charge de mission Natura 2000 (jointes en dernier page).

Photos du chantier de Bâlouze de Bâlouze

Chantier de bénévoles d'octobre

Perspectives 2019

- Journée de formation / sensibilisation à la gestion des arbres à microhabitats
 - Février 2019 – ouvert largement (élus, techniciens, grand public...)



Perspectives 2019

- Suivis participatifs - 2 propositions :
 - Agrion de Mercure – fin mai/juin

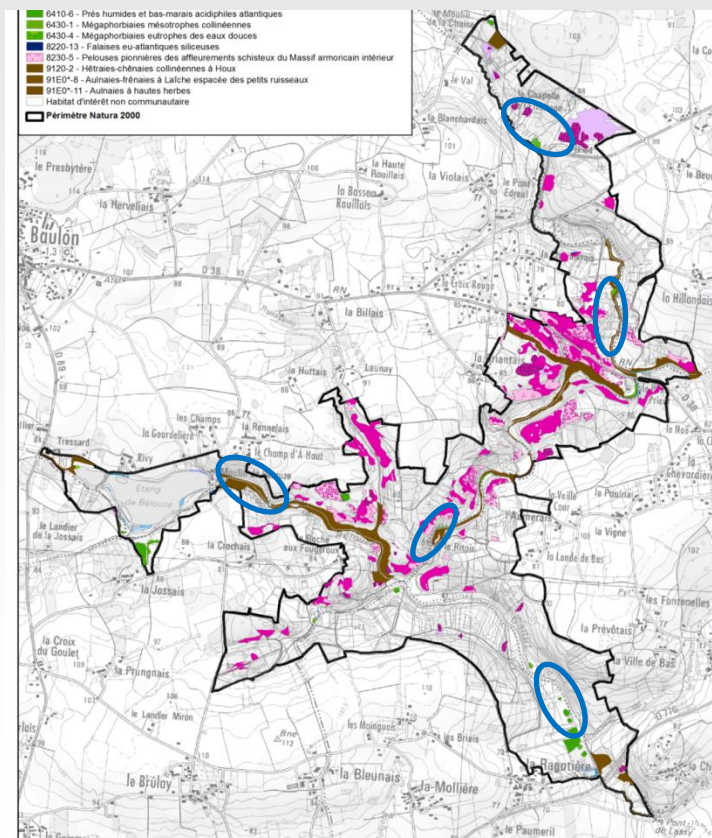

Perspectives 2019

- Suivis participatifs- 2 propositions :
 - Amphibiens : avril/mai

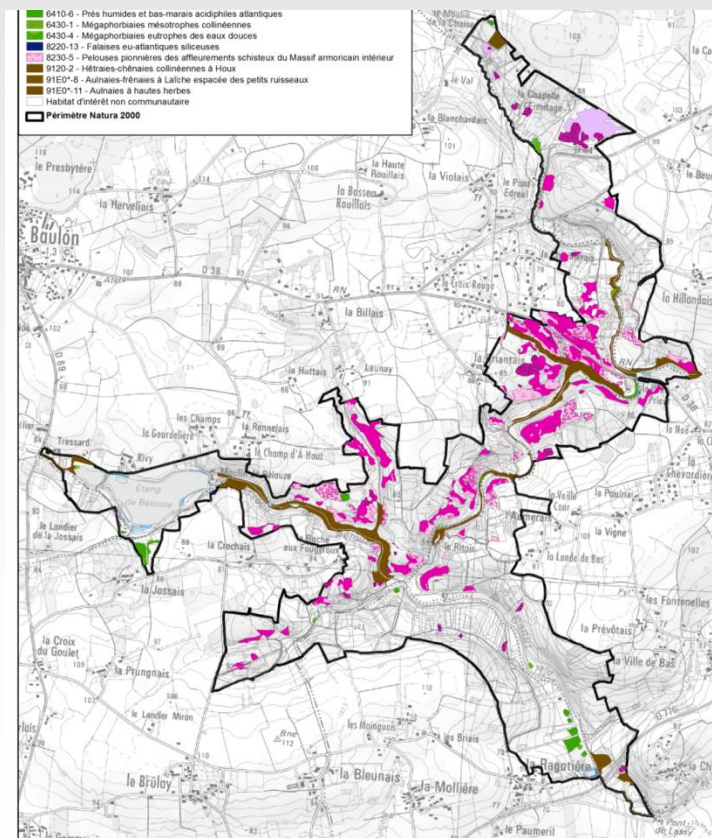

Triton marbré

Remarques/question diverses



Merci de votre attention



Comité de Pilotage – 28 novembre 2018